



Anno II Numero sette - Luglio/Agosto 2002

Il Turismo nel Veneto - Anno 2001

Con questo numero di **Statistiche Flash** si vuole presentare una fotografia del fenomeno turismo nell'anno 2001 per il Veneto. Si forniscono alcune sintetiche informazioni sulla consistenza degli esercizi ricettivi, che determinano la capacità di offerta della Regione, e sul movimento turistico distinto nelle componenti italiana e straniera. I dati provengono dalle rilevazioni statistiche "Consistenza degli esercizi per comune" e "Movimento dei clienti negli esercizi ricettivi", previste dal Programma Statistico Nazionale, e sono stati elaborati congiuntamente dalla Direzione Regionale per il Turismo e dall'Unità di Progetto Statistica Regionale. Tale lavoro si colloca all'interno della produzione di statistiche sul turismo già diffuse dalla Regione Veneto sia su cartaceo che sul sito www.regione.veneto.it alla voce statistica.

Chiunque fosse interessato a dati di maggiore dettaglio può rivolgersi all'Unità di Progetto Statistica.

Variazioni percentuali annue degli arrivi turistici in Veneto.
Anni 1992 - 2001

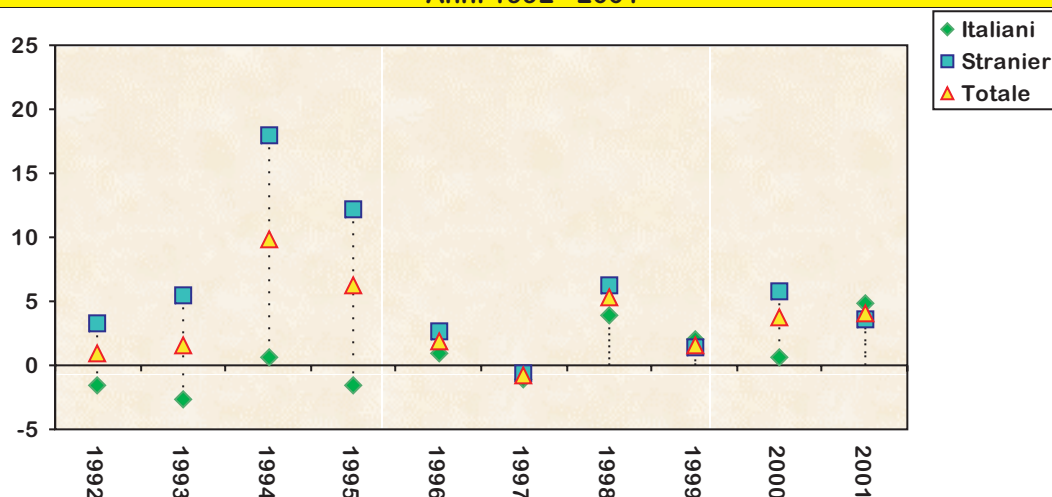

Variazioni percentuali annue delle presenze turistiche in Veneto.
Anni 1992 - 2001

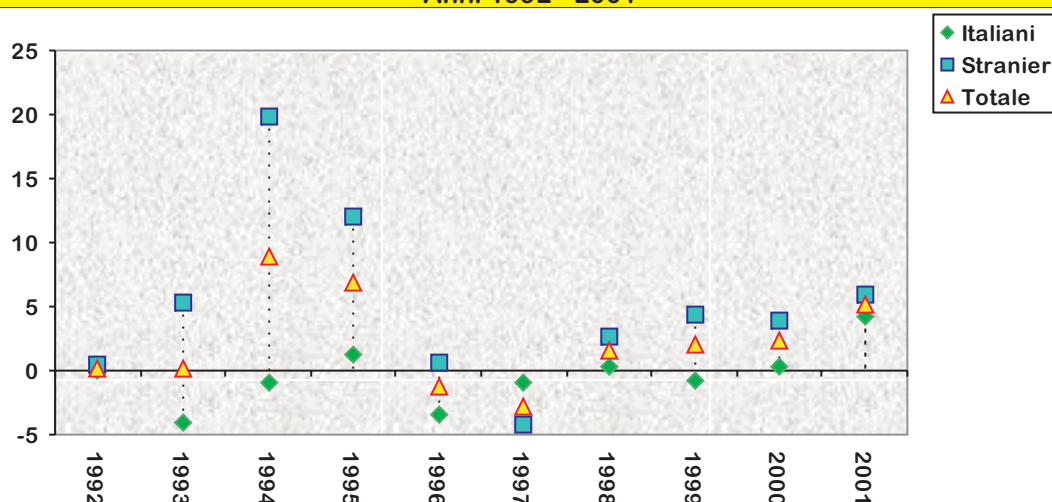

Fonte: Elaborazioni Regione Veneto - Unità di Progetto Statistica

Variazione percentuale = $[(X_t - X_{t-1}) / X_{t-1}] * 100$

Visitate www.regione.veneto.it

sono disponibili
- database dinamico per le statistiche sul turismo
- statistiche sul commercio con l'estero

Flash
Web

**Arrivi, presenze e permanenza media negli esercizi ricettivi in Veneto
Anni 1991- 2001**

ANNO	ITALIANI			STRANIERI			TOTALE		
	Arrivi	Presenze	Permanenza media (*)	Arrivi	Presenze	Permanenza media (*)	Arrivi	Presenze	Permanenza media (*)
1991	4.294.959	25.273.479	5,88	4.268.498	20.891.253	4,89	8.563.457	46.164.732	5,39
1992	4.231.032	25.259.193	5,97	4.408.196	20.985.048	4,76	8.639.228	46.244.241	5,35
1993	4.120.766	24.233.834	5,88	4.651.011	22.090.342	4,75	8.771.777	46.324.176	5,28
1994	4.146.500	23.989.573	5,79	5.484.621	26.459.227	4,82	9.631.121	50.448.800	5,24
1995	4.083.703	24.282.443	5,95	6.156.656	29.622.349	4,81	10.240.359	53.904.792	5,26
1996	4.119.122	23.449.967	5,69	6.320.418	29.790.384	4,71	10.439.540	53.240.351	5,10
1997	4.075.399	23.231.990	5,70	6.280.132	28.550.123	4,55	10.355.531	51.782.113	5,00
1998	4.237.598	23.305.576	5,50	6.672.235	29.300.948	4,39	10.909.833	52.606.524	4,82
1999	4.322.853	23.115.284	5,35	6.765.222	30.589.952	4,52	11.088.075	53.705.236	4,84
2000	4.347.098	23.176.873	5,33	7.157.737	31.791.586	4,44	11.504.835	54.968.459	4,78
2001	4.560.922	24.156.671	5,30	7.416.412	33.664.690	4,54	11.977.334	57.821.361	4,83

(*) Permanenza media = presenze/arrivi

Fonte : Elaborazioni Regione Veneto - Unità di Progetto Statistica

**Arrivi, presenze e permanenza media negli esercizi ricettivi per categoria e tipo di esercizio.
Anno 2001.**

CATEGORIE E TIPO DI ESERCIZIO	ITALIANI			STRANIERI			TOTALE		
	Arrivi	Presenze	Permanenza media (*)	Arrivi	Presenze	Permanenza media (*)	Arrivi	Presenze	Permanenza media (*)
Alberghi 5 stelle	59.718	203.893	3,41	191.732	630.959	3,29	251.450	834.852	3,32
Alberghi 4 stelle	844.244	2.103.781	2,49	1.825.429	5.117.003	2,80	2.669.673	7.220.784	2,70
Alberghi 3 stelle e residenze alb.	1.685.578	5.771.299	3,42	2.309.290	7.660.513	3,32	3.994.868	13.431.812	3,36
Alberghi 2 e 1 stella	790.540	3.103.483	3,93	907.045	2.964.421	3,27	1.697.585	6.067.904	3,57
Totale esercizi alberghieri	3.380.080	11.182.456	3,31	5.233.496	16.372.896	3,13	8.613.576	27.555.352	3,20
Campeggi e villaggi turistici	503.203	4.816.534	9,57	1.436.890	11.607.556	8,08	1.940.093	16.424.090	8,47
Alloggi agro-turistici	15.720	59.626	3,79	7.099	37.581	5,29	22.819	97.207	4,26
Alloggi privati	467.578	6.504.352	13,91	569.472	5.110.592	8,97	1.037.050	11.614.944	11,20
Altri esercizi	194.341	1.593.703	8,20	169.455	536.065	3,16	363.796	2.129.768	5,85
Totale esercizi extralberghieri	1.180.842	12.974.215	10,99	2.182.916	17.291.794	7,92	3.363.758	30.266.009	9,00
TOTALE	4.560.922	24.156.671	5,30	7.416.412	33.664.690	4,54	11.977.334	57.821.361	4,83

(*) Permanenza media=presenze/arrivi

Fonte : Elaborazioni Regione Veneto - Unità di Progetto Statistica

**Consistenza degli esercizi ricettivi in Veneto calcolati al 31 dicembre.
Anni 2000-2001.**

ANNI	ESERCIZI ALBERGHIERI				ESERCIZI EXTRALBERGHIERI				TOTALE	
	Numero	Letti	Camere	Bagni	Campeggi e villaggi turistici		Alloggi privati	Agroturismi		Altri esercizi
					Numero	Letti	Letti	Letti	Letti	
2000	3.203	187.088	101.797	101.097	181	199.899	213.046	1.435	40.078	641.546
2001	3.207	189.488	104.021	103.111	183	205.740	209.938	1.878	47.313	654.357
Var.%	0,12	1,28	2,18	1,99	1,10	2,92	-1,46	30,87	18,05	2,00

Fonte : Elaborazioni Regione Veneto - Unità di Progetto Statistica

Distribuzione percentuale delle presenze di turisti nel Veneto per provenienza e comprensorio. Anno 2001

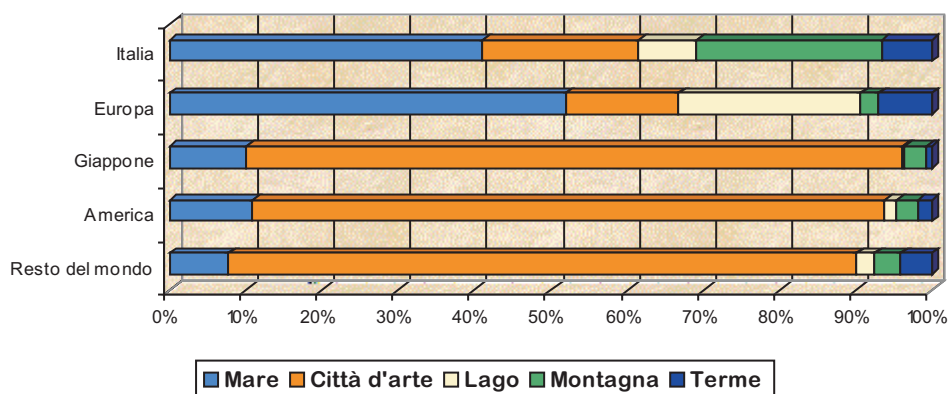

Fonte : Elaborazioni Regione Veneto - Unità di Progetto Statistica

Presenze di turisti italiani in Veneto per le principali regioni di provenienza (*) e comprensorio. Anno 2001

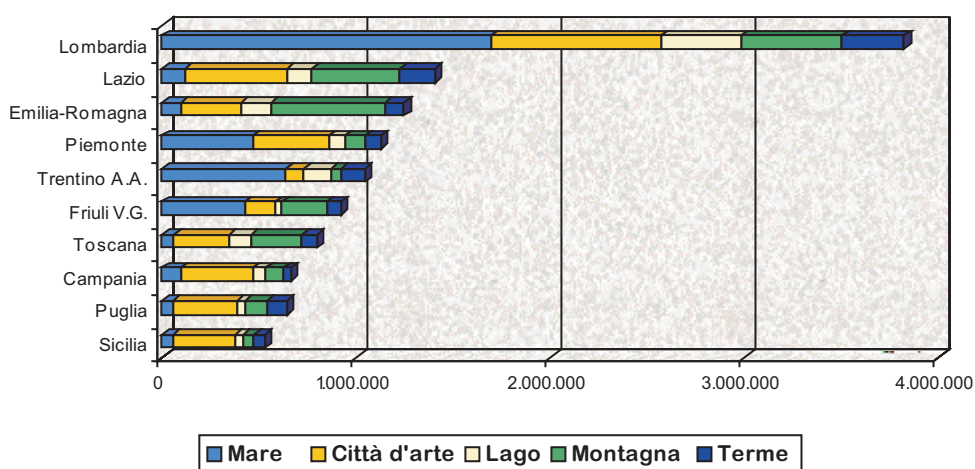

(*) E' escluso il movimento turistico interno al Veneto

Fonte : Elaborazioni Regione Veneto - Unità di Progetto Statistica

Indice di utilizzazione lorda degli esercizi alberghieri per provincia. Anno 2001

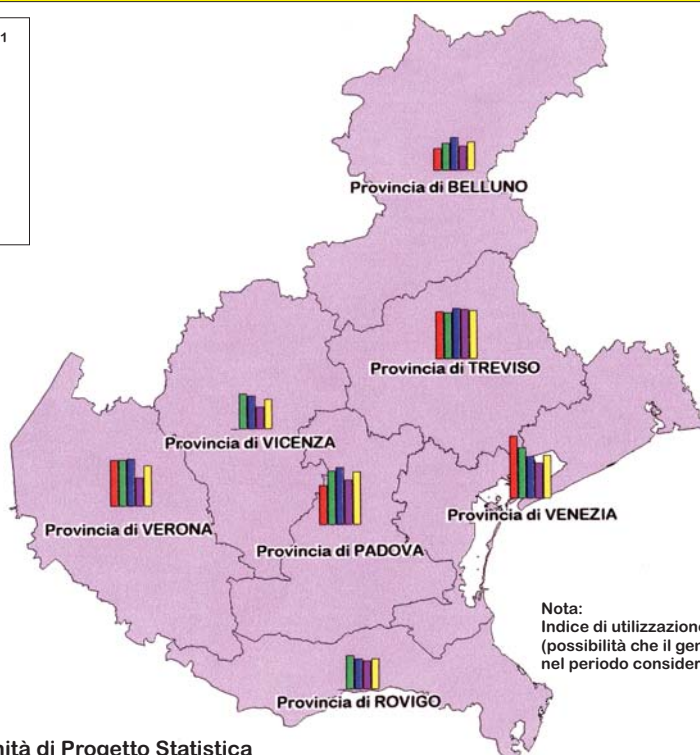
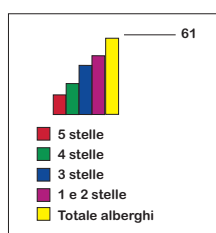

Nota:
Indice di utilizzazione lorda= (presenze/(letti*giorni))*100
(possibilità che il generico letto di una struttura venga occupato nel periodo considerato)

Fonte : Elaborazioni Regione Veneto - Unità di Progetto Statistica

Posti letto per comune
Anno 2001

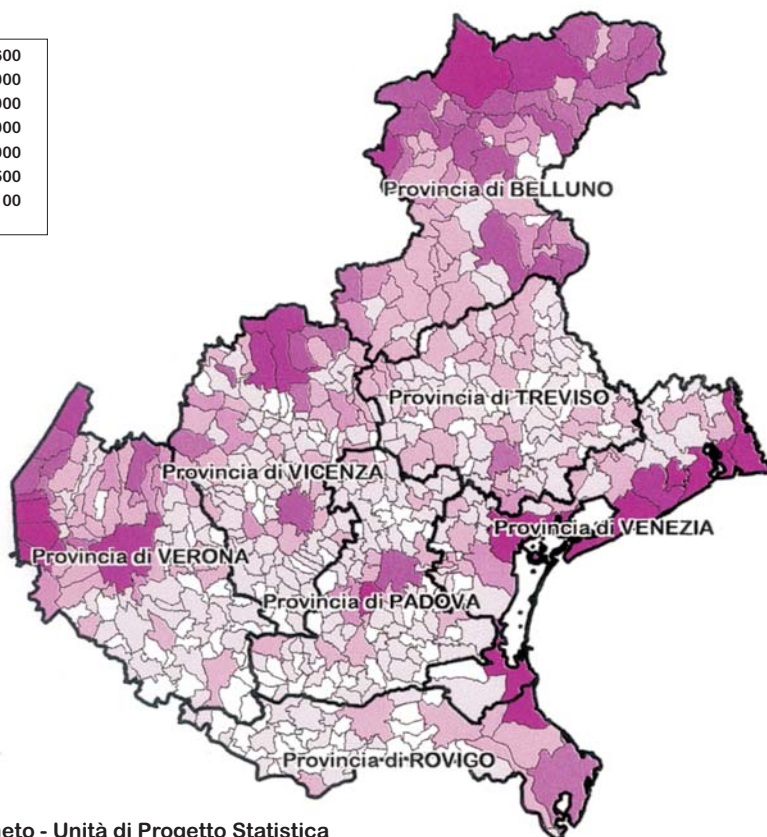
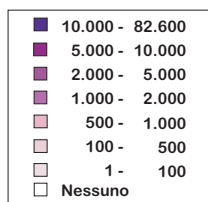

Fonte : Elaborazioni Regione Veneto - Unità di Progetto Statistica

Presenze per comune
Anno 2001

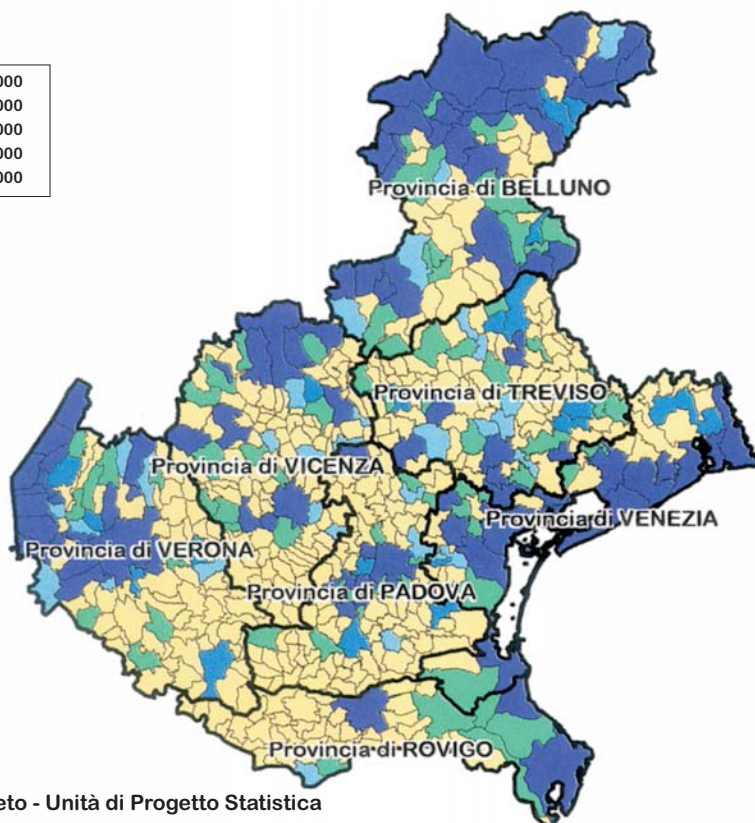
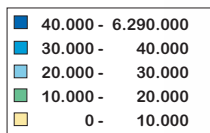

Fonte : Elaborazioni Regione Veneto - Unità di Progetto Statistica



Unità di Progetto Statistica

regione del veneto
Segreteria Regionale Affari Generali
Unità di Progetto Statistica

Rio dei Tre Ponti - Dorsoduro 3494/A
30123 Venezia
tel.041/2792109 fax.041/2792099
<http://www.regione.veneto.it/statistica>
E-mail: statistica@regione.veneto.it

Responsabile: Maria Teresa Coronella

Realizzazione: Daniela Targa, Laura Tagliapietra, Elena Santi,
Carmelo Paganino

Diffusione: Maria Assunta Raisa, Sergio Traubio

Grafica : Federico Bonandini della Gepin Engineering S.p.A